



ENDURING QUALITY

Turn Your Imagination into
Reality with Techno Wood ..

Our Creativity and your
Personality Is easy now with
Techno Wood ..



PROLOGUE



The Kingdom of Saudi Arabia is witnessing a comprehensive renaissance and sustainable development in all fields and in all sectors. What encouraged investors to expand the scope of their investments, especially in the economically promising sectors such as the wood industries and furniture sector, which is considered one of the most developed sectors, especially in the Kingdom of Saudi Arabia, as a result of the construction and population growth.

This market is also characterized by an increase in demand versus supply. This prompted the Abdul-Aziz Bin Saleh Al-Moosa Group to expand its investments in this field to meet the needs of the market, contribute to the enrichment of national industries, and provide job opportunities for Saudi competencies by establishing a factory for wooden products and furniture at the latest level to meet the needs of the local market and provide modern products manufactured according to the highest quality standards Globalism.





Word of the President:

The Techno Wood Factory for Industry is one of the most prominent newly established wooden products and furniture factories inside and outside the Kingdom. It is the result of studies, planning and consulting efforts in the field of the Saudi industrial sector in general, and specifically in the wood products industries sector, such as doors and furniture of all kinds.

This investment is made primarily to meet the needs of the Saudi market for distinguished and modern types of wood products with international specifications, and according to the tastes and desires of the region directed to the Saudi market first, and then to the Gulf, Arab and regional markets in general.

ABDULAZIZ S. ALMOOSA



OUR MISSION

That Techno Wood Factory for industry become a pioneer and distinguished in manufacturing wooden products and furniture to produce products characterized by high-quality designs and high quality that satisfy the local and regional customers.

OUR MISSION

The Techno Wood Factory for Industry seeks to manufacture wooden products and furniture accordance to the highest international quality standards, to meet the desires of all its customers by providing a wide and integrated range of ready or manufactured products according to customer requests using advanced technology and a brilliant work team and excellent management, contribute to the success of the factory and its continuous development, to become The factory is a qualitative addition to the national wood products industry that amounts to a global competitiveness in this sector.

ABOUT US:

The factory employee has 20 years of experience in the manufacture of wood of all kinds (such as doors, cup boards, furniture, wall cladding) and everything related to timber manufacturer.

The factory depends primarily on the machines is very modern high-tech, which saves the customer the quality and speed of implementation required, the use of units of modern connectivity also in Furniture.

The fabrication and installation team on our factory has highly efficient and friendly enough experience to end work on time and the quality required

The factory is specializing in the manufacture of all wooden doors by design and specifications required, and all materials used in manufacturing are tested before the start of industrialization.

And the desire of us to serve the client in the form required, we give a certificate on our guarantee against manufacturing defects.

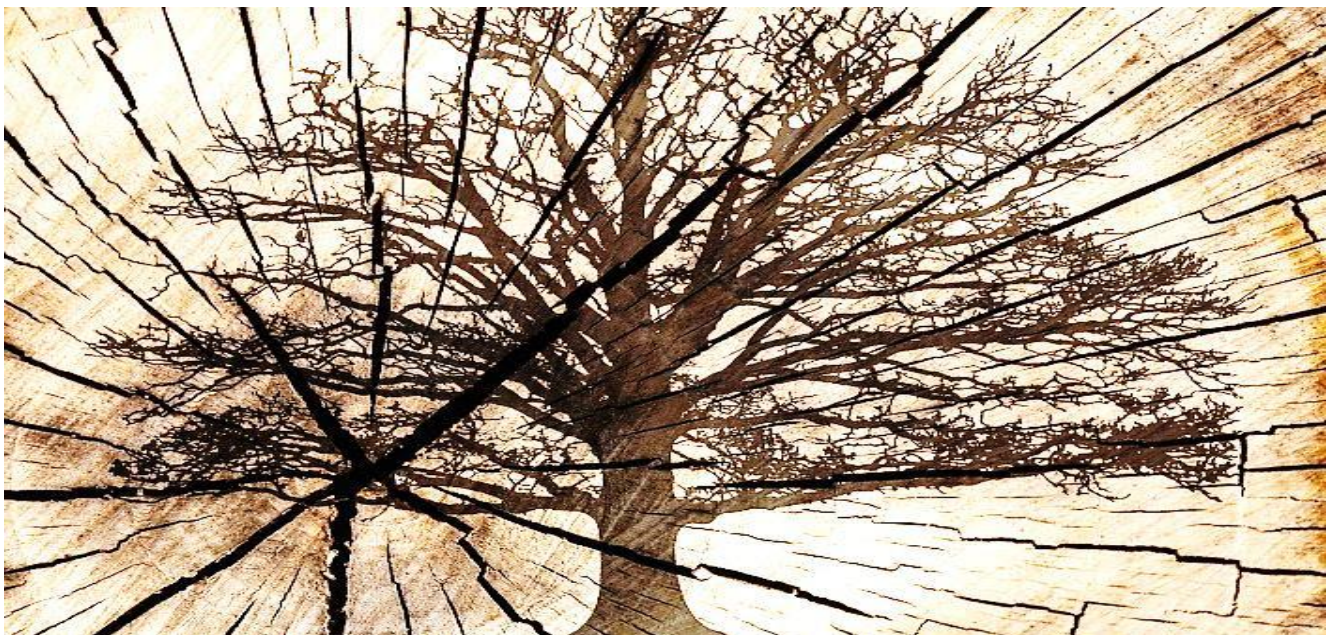

OUR PRODUCTS:

1. INTERIOR DESIGNS



We have a dedicated team of professional designers to meet the needs of our customers. A distinguished team with extensive knowledge and experience in the international and Saudi market supported by national talents.

This section generally serves commercial and residential projects. Our team is characterized by the ingenuity of creativity while keeping pace with international developments in the field of design art to create a unique identity in order to distinguish our interior designs for the quality and elegance of interior design.

2. WOODEN DOORS

By virtue of our knowledge of the types of wooden doors and our experience with the quality of wood used in their manufacture, we have the ability to assist you in choosing the appropriate doors for your homes, offices and different facilities. With this, we have become specialized in manufacturing all wooden doors, according to the usage and specifications to be achieved.



➤ **Fire Rated Doors**



They are doors that can prevent the transmission of fire and smoke through them. These doors are divided according to several international systems, the most famous are the British System (BS) and the American System (UL). We are approved from the Intertek Laboratory to manufacture the two systems, as well as we have an approved certificate from the UL Laboratory (American Laboratory) to manufacture the Fire rated doors and our name is included in the global list of approved manufacturers.

It is worth noting that each type has different technical specifications than the other type, and the most important points of contention are in the thickness of the fill used, the type of heat-inflating rubber insulators used, as well as the thickness of the throat and its specifications in terms of humidity and density. The duration of the resistance varies for each of the two systems and is as follows:

1- BS minutes of resistance are 30, 60, 90 and 120.

2- UL 10c and 10B, minutes of resistance are 20, 30, 45, 60, 90 and 120.

➤ **Solid Wooden Doors**



Solid wood doors are made from natural wood as the door frame and panel and are used in manufacturing expensive wood, such as cherry, walnut, teak, beech, sandalwood, oak, meranti and mahogany, because these materials cannot be easily deformed, resistant to corrosion and have thermal insulation properties in addition to their beautiful appearance that consider a great choice for decoration.

➤ **Semi-Solid Wooden doors**

Semi-solid wooden doors are a mixture of natural wood as a door frame with medium density filler 18MM double sheet. Usually used in expensive wood, such as cherry, walnut, beech, oak, mahogany and meranti, this combination provides durable doors that are beautiful in appearance due to the easy diversification of the design of the shelf and this type of door is one of the most preferred choices for decorators.



➤ **Flush Wooden Doors**



The flush wooden doors are a frame of wood that filled with a sheet of industrial wood (Chipboard core) ether hollow or solid. Then an external frame of solid wood to be added to save the door from the side of the exposed sides of the shocks. Then it is will covered with MDF panels. Then it is will pressed with any type of natural or industrial veneer. These doors are usually used in the interior rooms. These doors are considered the most in-demand by the public due to their durability, quality and affordable price.

➤ **Commercial Wooden Doors**

They consist of a thick frame of pinewood that is filled with pinewood slats, foam or honeycomb. Then it is will covered with MDF panels. Then it is will pressed with any type of natural or industrial veneer. The thick frame of the pinewood used to keep the door from the outside exposed to shocks. These doors usually used for commercial projects.



3. CABINETS AND WALL UNITS



After completely completing the design stage and after making all your required adjustments, we send the design to our factories to begin the manufacturing process with extreme accuracy using the best manufacturing methods and technologies in the world, and we also manufacture it using the best Italian and German luxury materials.

By measuring the areas and taking the required information from you, we proceed to the design process on the computer. Through the use of highly advanced technologies and specialized expertise in this field, we help you see and understand design as if it is on the ground by presenting multiple models for your ideas. And there is an agreement on any modifications you require and then we proceed with the manufacturing process after we fully guarantee your satisfaction.



4. WALL AND CEILING CLADDING

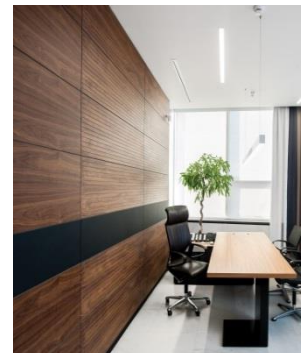

The basic function of cladding is covering what is behind it. And our role is to implement and install them with the finest types of well-studied finishing materials, which makes the final result very distinctive.

5. KITCHENS



Our use of modern design techniques, tools and quality raw materials have made our Kitchens a benchmark of excellence. Making the best Kitchens is what we do best. We not only offer you products that help you prepare, serve, store home-cooked meals, but actually aid you to accomplish your chores quickly and easily.

The kitchen is the heart of the home. It is the place where the family spends quality time together. The kitchen stands at the center of your family's everyday life. This in itself is reason enough for you to desire a functional, appealing and modern kitchen design without a worry.

PROJECTS PORTFOLIO

No.	PROJECT	OWNER	LOCATION	STATUE
1	PROJECT 901 (200 VILLAS)	SAKEN & ARAMCO CO.	ALJUBAIL	PAST
2	PROJECT 900 (200 VILLAS)	SAKEN & ARAMCO CO.	ALJUBAIL	PAST
3	RE-CREATION BUILDING (WOOD FLOORING & SEELLING)	BAYET ALNAMAREQ CO.	ALJUBAIL	PAST
3	PROJECT 898 (80 VILLAS)	SAKEN & ARAMCO CO.	ALJUBAIL	PAST
4	PROJECT 42 (432 APARTEMENTS)	SAKEN & ROYAL COMISSION	ALJUBAIL	PAST
5	TOWER ALOLAYIA (214 VANITIES)	DAR WEEMAAR CO.	ALKHOBAR	PAST
6	AL AZIZIA PROJECT (340 WOODEN DOORS)	DAR WE EMAAR CO.	ALKHOBAR	PAST
7	PALACE IN RIYADH (DOORS & DECORATION)	BIN DAYEL GROUP	RIYADH	PAST
8	ALRWAD COMPOUND (DOORS AND FURNITURE)	SAKEN COMPANY	ALJUBAIL	PAST
9	DRAYA PROJECT (108 VILLAS)	DAR WE EMAR	HALF MOON	PAST
10	TADAWI HOSPITAL (PHASE 1) (Fire Rated Doors)	TADAWI HOSPITAL	DAMMAM	PAST
12	TADAWI HOSPITAL (PHASE 2) (Fire Rated Doors)	TADAWI HOSPITAL	DAMMAM	PAST
13	HAJER PROJECT (650 WOODEN DOORS)	SAUDI ELECTRICAL CO.	QRAYAH	PAST
14	AIR FOREC HOUSING (360 WOOD CLOSET)	AIR FORCE	ALKHOBAR	PAST
15	BARGASH TAWER (420 WOODEN DOORS)	BARGASH GROUP	ALKHOBAR	PAST
16	ALSALAM VILLAS AND APARTMANTS	DERWOAZH RELESATE CO.	ALHASA	PAST
17	TADAWI HOSPITAL (PHASE 3) (80 Fire Rated Doors)	TADAWI HOSPITAL	DAMMAM	PAST
18	PROJECT 42 (432 APARTEMENT FURNITURE)	SAKEN & ROYAL COMISSION	ALJUBAIL	PAST
19	ALYARMOK VILLAS (240 WOOD DOOR)	ALMOOSA GROUP	ALHASA	PAST
20	JEWAR ARABIA VILLA (220 WOOD DOOR for 20 VILLA)	JEWAR ARABIA REALESTATE	ALKHOBAR	PAST

21	NEOM (96 DINING TEBLE)	EXPERTISE	NEOM	PAST
22	NEOM (47 WOODEN COUNTERS)	EXPERTISE	NEOM	PAST
23	NEOM (186 FAPRIC WOODEN CHAIR)	EXPERTISE	NEOM	PAST
24	ALMOHNDSEEN COMPOUND (297 WOOD DOOR)	ALMOOSA GROUP	ALKHOBAR	CURRUNT
25	ALMOHNDSEEN COMPOUND (28 BUFEET)	ALMOOSA GROUP	ALKHOBAR	CURRUNT
26	AL THEQAH APPARTMANT (288 WOOD DOOR)	Knowledge and Planning Contracting Company	ALKHOBAR	CURRUNT
27	AL ROHDAH VILLAS (59 WOOD DOOR)	Knowledge and Planning Contracting Company	DAMMAM	PAST
28	AL AHSA CHAMBER RENOVATION (DECORATION)	AL AHSA CHAMBER	AL AHSA	PAST
29	AL AHSA CHAMBER RENOVATION (WOODEN DOORS)	AL AHSA CHAMBER	AL AHSA	PAST
30	AL AHSA CHAMBER RENOVATION (THE GRAND THEATRE)	AL AHSA CHAMBER	AL AHSA	PAST

ORGNIZATION CHART

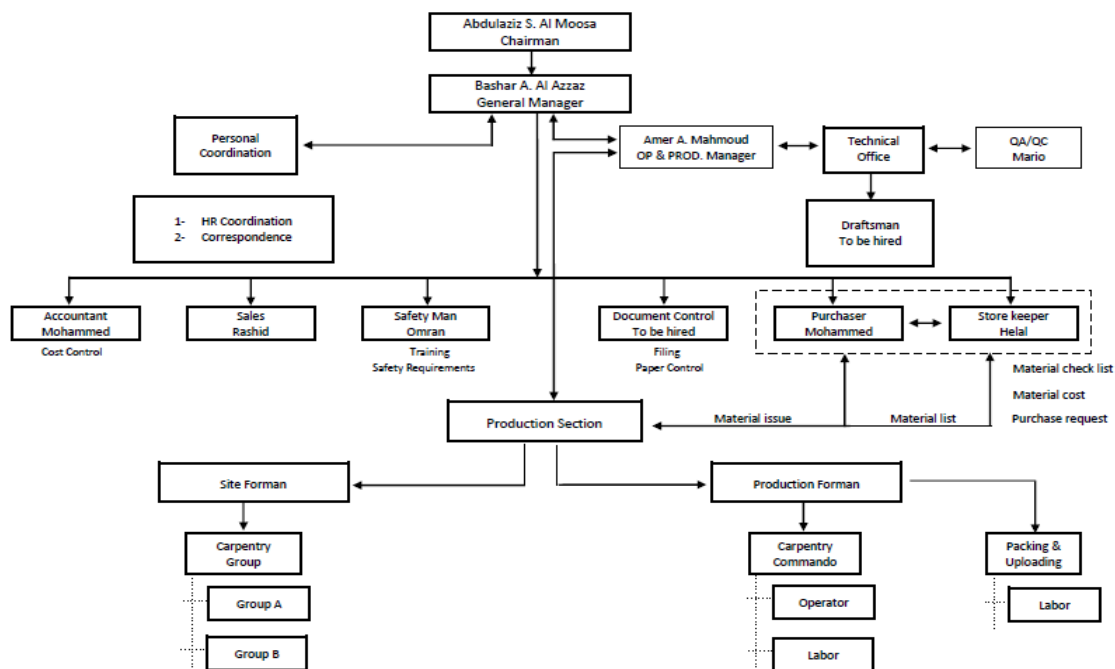

MACHINES & EQUIPMENTS



Edge Banding Machine



Hot Press Machine



Moulder



Chain Mortiser



Thicknesser



Sanding Machine



CNC Machining Center

CERTIFICATION OF FINISH PROJECT

شهادة إنجاز أعمال

التاريخ: 2015/10/15

تشهد مؤسسة بيت للمقاولات لدى شركات مجموعة الحوس ، بأن مصنع مخزن الحديد للتجارة والألومنيوم قد قام بتصنيع وتنفيذ الأعمال الآتية لدينا :-

مشروع 901 :- (قفل وشقق سكنية بالجبل)

- تنفيذ الأبواب الخشبية للمشروع وعددها 976 باب خشبي بألمة اجمالية قدرها 1,268,800.00 مليون ومخائن خشبية وسنوتن الف والمخارطة زيلا .
- تنفيذ أعمال الطليخ لتبني المشروع وعددها 110 مطبخ بألمة اجمالية قدرها 2,149,000.00 لثان مليون ومدة خمسة وأربعون الف ريال .
- تنفيذ أعمال الفرض لتبني المشروع بعدد 110 قفلا بألمة اجمالية قدرها 2,640,000.00 لثان مليون ومخارطة وأربعون الف ريال .

مشروع 900 :- (قفل سكنية فخرية بمنطقة الجبل)

- تنفيذ الأبواب الخشبية للمشروع وعددها 1465 باب خشبي بألمة اجمالية قدرها 1,699,664.00 مليون ومخارطة ومخارطة وسنوتن الف والمخارطة وأربعة وسبعون ريال .
- تنفيذ أعمال الطليخ لتبني المشروع وعددها 110 قفلا 144 شقة بألمة اجمالية قدرها 3,017,872.00 لثان مليون وسبعة عشر الف ومخارطة وسنوتن ريال .
- تنفيذ أعمال الفرض لتبني المشروع بعدد 110 قفلا بألمة اجمالية قدرها 2,493,560.00 لثان مليون ومخارطة ومخارطة وسنوتن ريال .

وإذ قام المقاول بتنفيذ الأعمال الآتية وتنفيذها طبقاً للجدول الزمني المحدد والموصفات المطلوبة منه على الشكل ووجه .

تم تقديم هذه الشهادة بناءً عن طلب المقاول
ولكم جزيل الشكر والاحترام

مؤسسة بيت للمقاولات
المدير العام
سكندر / عبد العزيز العيسى
مدير

C.R. 2051054690
P.O. Box 20033
Al-Khobar 31952
Kingdom of Saudi Arabia
Tel.: +966 (3) 896 8955
Fax: +966 (3) 896 8910

بن دايل BIN DAYEL

شهادة إنجاز أعمال

التاريخ: 2016/10/20 م

تشهد مؤسسة بن دايل للمقاولات ، بأن مصنع (مؤسسة) مكان البناء للتجارة والألومنيوم قد قام بتصنيع وتنفيذ الأعمال الآتية لدينا :-

مشروع 901 :- قفل وشقق سكنية بالجبل :-

- يتضمن المشروع عدد 200 قفلا قام بتنفيذ الأبواب الخشبية والوحدات الألو منوم طبقاً للمواصفات والجدول الزمني .

مشروع 900 :- قفل وشقق سكنية المرحلة الثانية :-

- قام بتنفيذ عدد 110 قفلا و 144 شقة وتصممت أعماله (الأبواب الخشبية Flush & Solid Doors : أعمال النوافذ الألو منوم ، أعمال البلاط الألو منوم ، أعمال البلاط من ألواح أنواع الأخشاب)

مشروع 898 :- قفل وشقق سكنية المرحلة الثالثة :-

- يتضمن المشروع عدد 80 شقة وقد قام المقاول بتنفيذ الأبواب الخشبية والنوافذ الألو منوم وجاري تصنيع المطابخ والأثاث طبقاً للمواصفات المطلوبة .

مشروع 897 :- صارات سكنية :-

- وحده قام المقاول بتصنيع الأبواب الخشبية والنوافذ الألو منوم وجاري تصنيع المطابخ والأثاث طبقاً للمواصفات الفنية المطلوبة .

وبناء عليه فإن المقاول قام بتنفيذ هذه الأعمال طبقاً للمواصفات الفنية المطلوبة ووجوده عاليه وطبقاً للجدول الزمني الموضوع لكل مشروع على حدة .

ولمعدنكم جزيل الشكر والاحترام ،،،،،

مؤسسة بن دايل للمقاولات
مدير عام

مؤسسة بن دايل للمقاولات
بن دايل - الرياض - 11492 - المملكة العربية السعودية - تليفون : 8968955-8968910 - فاكس : 8968910-8968955
C.R. 1010034808 - P.O.Box: 8512 - Riyadh 11492 - Kingdom of Saudi Arabia - Tel.: 4192999 - 4198898 - Fax: 4198808

بن دايل BIN DAYEL

التاريخ: 2017/07/26 م

شهادة إنجاز أعمال

تشهد مؤسسة بن دايل للمقاولات ، بأن مصنع الخشب التقني للصناعة قد قام بتنفيذ وتصنيع وتركيب الأعمال الآتية لدينا:

1- مشروع 901 :- قفل وشقق سكنية بالجبل :-

- يتضمن المشروع أعمال تكسية خشبية للجدران والأسقف بمجموع (480 متر مربع) لمنطقة الاستقبال والمساحات الرئيسية للمشروع .

2- مشروع 900 :- قفل وشقق سكنية بالجبل المرحلة الثانية :-

- يتضمن المشروع أعمال تكسية خشبية للجدران والأسقف بمجموع (612 متر مربع) لمنطقة الاستقبال والمساحات الرئيسية للمشروع .

3- مشروع 898 :- قفل وشقق سكنية بالجبل المرحلة الثالثة :-

- يتضمن المشروع أعمال تكسية خشبية للجدران والأسقف بمجموع (514 متر مربع) لمنطقة الاستقبال والمساحات الرئيسية للمشروع .

وبناء عليه فإن المصنع قام بتنفيذ الأعمال الموكدة إليه طبقاً للمواصفات الفنية ووجوده عالية وطبقاً للجدول الزمني للموضوع لكل مشروع على حدة وعلى أكمل وجه .

تم تقديم هذه الشهادة بناءً على طلب المصنع
ولكم جزيل الشكر والاحترام ،،،

مؤسسة بن دايل للمقاولات
المدير العام

مؤسسة بن دايل للمقاولات
بن دايل - الرياض - 11492 - المملكة العربية السعودية - تليفون : 8968955-8968910 - فاكس : 8968910-8968955
C.R. : 1010034808 - P.O.Box: 8512 - Riyadh 11492 - Kingdom of Saudi Arabia - Tel. : 4192999 - 4198898 - Fax : 4198808

بن دايل BIN DAYEL

التاريخ: 16 فبراير 2018م

شهادة إنجاز أعمال

تشهد شركة ساكن العقارية بصفتها المالك لجميع ساكن السكني بمدينة الجبل بأن مصنع الخشب التقني للصناعة قد قام بتنفيذ وتصنيع وتركيب الأعمال الآتية:

1- تكسية جدارية وأسقف بمجموع 1,231 متر مربع في مجمع ساكن السكني بمدينة الجبل .

2- الطليخ الرئيسية لمطاعم المجمع وعددها 5 مطابخ رئيسية إضافة للكونكرتات الخاصة بها .

وبناء عليه فإن المصنع قد قام بتنفيذ هذه الأعمال طبقاً للمواصفات الفنية وجودة عالية وطبقاً للجدول الزمني للموضوع لكل مشروع على حدة وعلى أكمل وجه .

تم تقديم هذه الشهادة بناءً على طلب المصنع
ولكم جزيل الشكر والاحترام ،،،

شركة ساكن العقارية
المدير التنفيذي / محمد فوزي

Contact:
Tel: +966 13 383 8969
Fax: +966 13 896 8919
Info@sakn.com.sa
www.sakn.com.sa

Head Office:
P.O.Box: 2854 Jubail 31951
Al-Khobayr district, Jubbail
Kingdom of Saudi Arabia

شركة ساكن العقارية
بن دايل - الرياض - 11492 - المملكة العربية السعودية - تليفون : 8968955-8968910 - فاكس : 8968910-8968955
C.R. 2051051392

مستشفى تداعي العام
tadawi general hospital

هاتف 013 8347818 - فاكس 013 8348777
ص.ب. 31481 للنمط P.O. box 3823
المملكة العربية السعودية KSA
Email: info@tadawi.com.sa

التاريخ: 2019/12/31 م
الموافق: 1441/05/05 هـ

إفادة إنجاز أعمال

يشهد مستشفى تداعي العام بمدينة الدمام بأن مصنع الخشب التقني للصناعة قد قام بتنفيذ وتصنيع وتركيب الأعمال التالية:

مشروع التوسعة والتجديد للمرحلة الأولى من المستشفى بعدد 206 باب على النحو التالي:

- يتضمن عدد 118 باب/ مقاوم للحريق لمدة 90 دقيقة بمواصفات (UL).
- يتضمن عدد 88 باب بمقاسات يشمل جميع الإكسسوار ما عدا يد الباب فقط.

وبناءً عليه فإن المصنع قد قام بتنفيذ هذه الأعمال طبقاً للمواصفات الفنية المتفق عليها وبجودة عالية وطبقاً للجدول الزمني للموضوع لكل مشروع على حده، وبناءً على طلبهم تقدم هذه الإفادة دون أدنى مسئولية تجاه مستشفى تداعي العام.

ولكم جزيل الشكر والاحترام ...

المهندس/ مجد علي
مدير مشروع توسعة المستشفى

SALEEM BALHAMER
General Contracting Co. Ltd.
C.R: 2050023761

SCA IAF UNICERT ISO 9001:2008

SALEEM BALHAMER
General Contracting Co. Ltd.
شركة سالم بالحمير للمقاولات العامة المحدودة

1441/05/17
2020/01/12

شهادة شكر وتقدير

إشارة للموضوع أعلاه نفيدكم نحن شركة سالم بالحمير للمقاولات العامة المحدودة ببناء المسادة/ مصنع الخشب التقني للصناعة قاموا بتنفيذ الأعمال المتعلقة بالأبواب الخشبية وتوريد وتركيب الأبواب الخشبية لمشروع مجمع المباني السكنية الخاصة بشركة هجر لإنتاج الكهرباء.

وقد كانوا على قدر عالٍ من المسؤولية والالتزام بالإنتاج ضمن إطار الخطة الزمنية والمواصفات المطلوبة وكانوا شركاء لنا في النجاح وجودة الأداء.

فتنوجه لهم بجزيل الشكر وفائق التقدير ونثنى لهم عالياً الجهد المبذول من قبلهم.

وقد أعطينا لهم هذه الإفادة بناءً على طلبهم وبدون أدنى مسئولية على الشركة

ودمتم في حفظ الله ورعايته ...

إدارة شركة المقاولات

سليم

SALEEM BALHAMER
General Contracting Co. Ltd.
شركة سالم بالحمير للمقاولات العامة المحدودة
C.R: 2050023761

برج بالحمير للأعمال بصني الشاطئ
الدمام - صندوق البريد: 31411 - الدمام 31411
25th Business Tower, Corniche, Al Shuaib District, P.O. Box 150 - Dammam 31411
Tel.: 920020066

C.R: 2050023761
Office Tel.: +966 13 831 9915
Info@salemhalhamercont.com
www.salemhalhamer.com

أحمد الموسى إنجنييرز
Ahmed Al-Mousa Eng'g Consultants

التاريخ: 4 يناير 2019

السادة / مؤسسة بيت المارقي للمقاولات المحترمين

السلام عليكم ورحمة الله وبركاته

بخصوص طلبكم المحاس باعتماد مصنع الخشب التقني للصناعة ومقره مدينة الدمام - صناعية دلة كمقاول معتمد لمشروع عمائر الهيئة الملكية بمدينة الجبيل رقم (42). نود إفادكم بأنه تم الاطلاع على ملف المشروع وكذلك العيانات للتمتعة وعمل زيارة ميدانية له وذلك للتأكد من النواحي التالية:

- 1- للعدات والعمالة.
- 2- إجراءات الرقابة.
- 3- الجودة والسلامة.
- 4- الكفاءة والقدرة.

وبعد الكشف والمراجعة على النقاط اعلاها فأننا نؤيد أن مصنع الخشب التقني للصناعة مؤهل لاجتراء كمقاول للمشروع حيث أنه لديه القدرة والكفاءة لتنفيذ الأعمال طبقاً للمواصفات الفنية للتمتعة.

مع استيانتنا لكم بالتوفيق ...

مكتب أحمد الموسى للإستشارات الهندسية

المخبر الطيب
م. عبدالرحمن بن أحمد الموسى

مكتب أحمد الموسى للإستشارات الهندسية
Ahmed Al-Mousa Eng'g Consultants
ص.ب. 203 - د.ب. 31952 - الدمام 31462
U.C.No. 572, Sha'ab Area - C.R. 2050088982 - Registration No. 14631 - Website: www.almousa-eng.com

أحمد الموسى إنجنييرز
Ahmed Al-Mousa Eng'g Consultants
P.O. Box: 203, Dammam 31462 - Tel: 013-8488944 - Fax: 013-8488944 - E-mail: info@almousa-eng.com
U.C. No. 572, Sha'ab Area - C.R. 2050088982 - Registration No. 14631 - Website: www.almousa-eng.com

VENDORS APPROVAL



Saudi Aramco E-Reference No. 0003630

Registration Approval Letter

March 13, 2021

Attention : TECHNO WOOD FACTORY FOR INDUSTRIAL

CR Number : 2050204735
Supplier Type: Manufacturer Only
Country : Saudi Arabia

We are pleased to inform you that TECHNO WOOD FACTORY FOR INDUSTRIAL is now registered in the Saudi Aramco Supplier Management System under Vendor Code No. 10067972, provided your company continues to meet all relevant Saudi Arabian and Saudi Aramco standards.

This registration, however, should not be construed as a commitment by Saudi Aramco to procure from you. Being registered as a supplier only grants your company the opportunity, along with other registered sources, to respond to requests for submitting proposals in accordance with Saudi Aramco's established policies and procedures. All procurement instruments including but not limited to service contracts, purchase agreements, or purchase orders will be issued based on the name and address included in your commercial registration (CR), as stated in your Supplier Registration.

Saudi Aramco wishes to remind you that being recognized as a supplier carries with it serious obligations and responsibilities to act in a legal and ethical manner. We wish to remind you of the Saudi Aramco Supplier Code of Conduct (SCOC) which you acknowledged. Failure to abide by the principles set forth in the SCOC can result in adverse actions being taken by Saudi Aramco against you including suspension of you as a supplier. Saudi Aramco also expects each of its suppliers to satisfy each of the requirements of any procurement instrument which might be placed and to act responsibly and reliably as a supply chain supplier.

Material Suppliers should apply for Saudi Aramco Supplier Portal access by forwarding a request to portal-registration@aramco.com. The Supplier Portal is the main electronic business tool used between Saudi Aramco and its suppliers and serves to improve the flow and accuracy of key supply chain information.

For further information or assistance please contact the Saudi Aramco Supplier Help Desk by forwarding a request to SupplierHelpDesk@aramco.com or via the unified call center 800-116-1168 for in-Kingdom suppliers or +966 (11) 290-8950 for Out-of-Kingdom suppliers.

Moamar Khazal Al Usalmi, Supervisor
Supplier Registration Unit
Supplier Relationship Management Div

It is the responsibility of the supplier to update Saudi Aramco Supplier Registration Profile through Ariba for the following:

1. Change of Name / Commercial Registration Number / Address / Owner(s)
2. Any change of the supplier location
3. Discontinue supply of approved commodities (9COMs and 9CATS)

This is an electronically generated letter by Saudi Aramco. To verify Supplier approval status, please contact Supplier Help Desk at supplierhelpdesk@aramco.com.

NEOM REGISTRATION APPROVAL

NEOM

Registration with NEOM.

Congratulations! We are pleased to inform you that NEOM has approved your supplier registration. TECHNO WOOD FACTORY has now been included in the supplier database of NEOM.

Please use your vendor ID : S10758531 for all future communications with NEOM.

From now onwards, your company may receive request(s) to participate in tenders (RFP/RFQ) for Goods and/or Services and/or Projects in line with your competencies. However, please do not read into this email that it constitutes a guarantee that you will receive any such requests, as those are dependent on many factors evaluated according to our discretion as needs arise.

You will be notified when next steps of the supplier onboarding process require your attention.

We appreciate your interest in becoming A NEOM supplier and look forward to the opportunity to work with you.

You are receiving this email because your customer, NEOM, has identified you as the appropriate contact for this correspondence. If you are not the correct contact, please contact NEOM.

Offices | Data Policy | Contact Us | Customer Support

Powered by 

LOCATION:



Address: K.S.A. DAMMAM-DALAH INDUSTRIAL AREA NEAR DALAH DRIVING SCHOOL

Tel: +966138225286

Mobile: +69953888441

FAX: +966138225938

WAB SITE: WWW.TECHNOWOOD.SA.

Labor QTY: 120 labors

The main activity:

fire rated wooden doors, solid doors, semi-solid doors, flush doors, closets, kitchens, and bedroom sets, dining, offices, libraries, walls cladding, counters, wood floors and wood trims.

General Manager:

Mr. Bashar Al-Azzaz